



ORGANIGRAMA 2025

AN-DE-02

Clínica Las Vegas



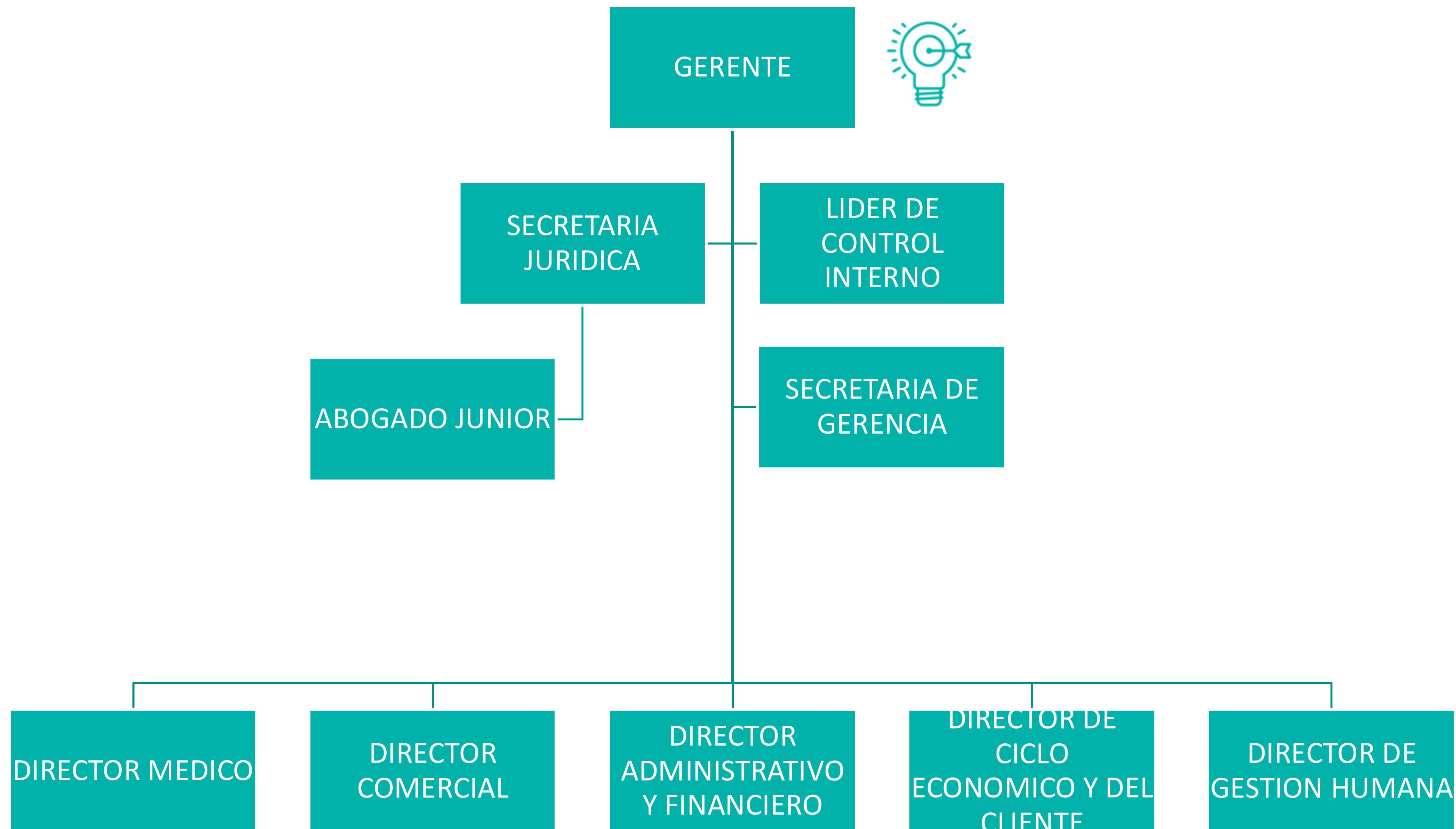



ORGANIGRAMA 2025

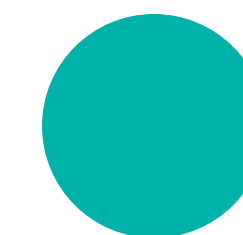

DIRECTOR MEDICO

DIRECTOR
COMERCIAL

DIRECTOR
ADMINISTRATIVO Y
FINANCIERO

DIRECTOR DE CICLO
ECONOMICO Y DEL
CLIENTE

DIRECTOR DE
GESTION HUMANA

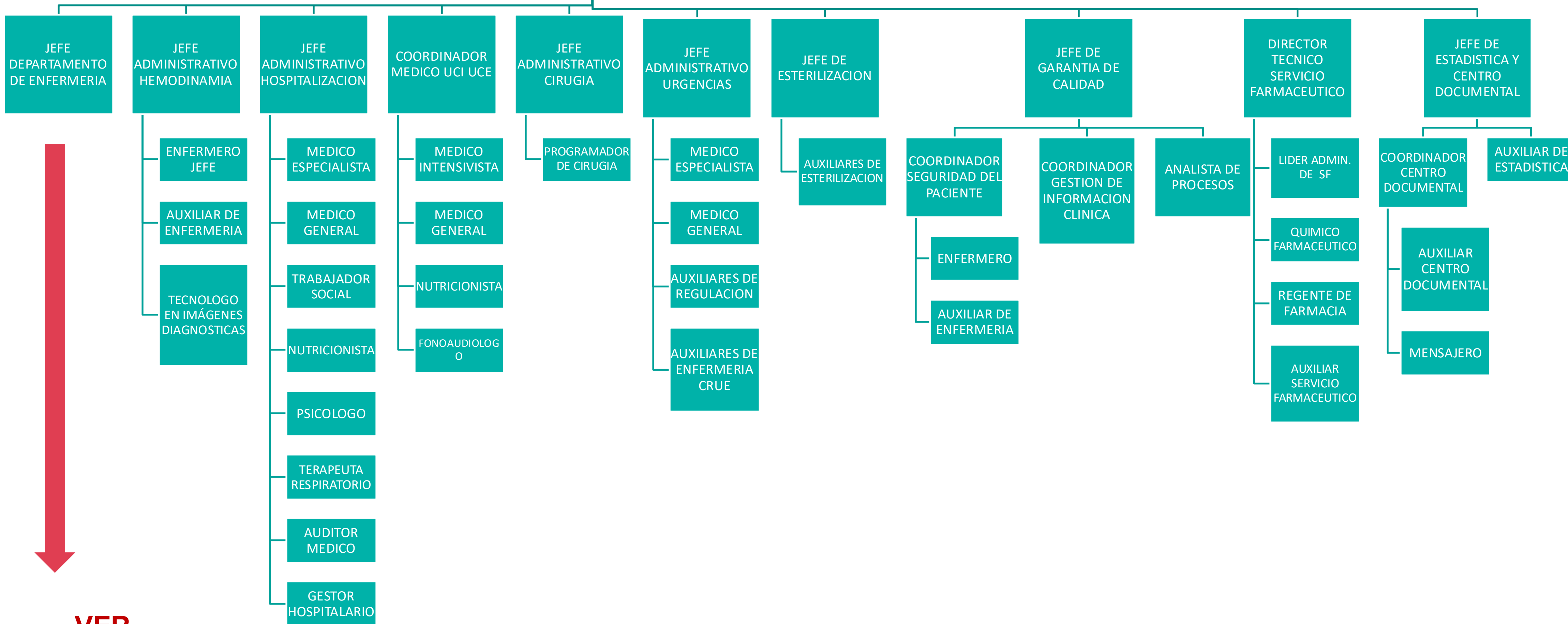

VER
SIGUIENTE

Clínica Las Vegas

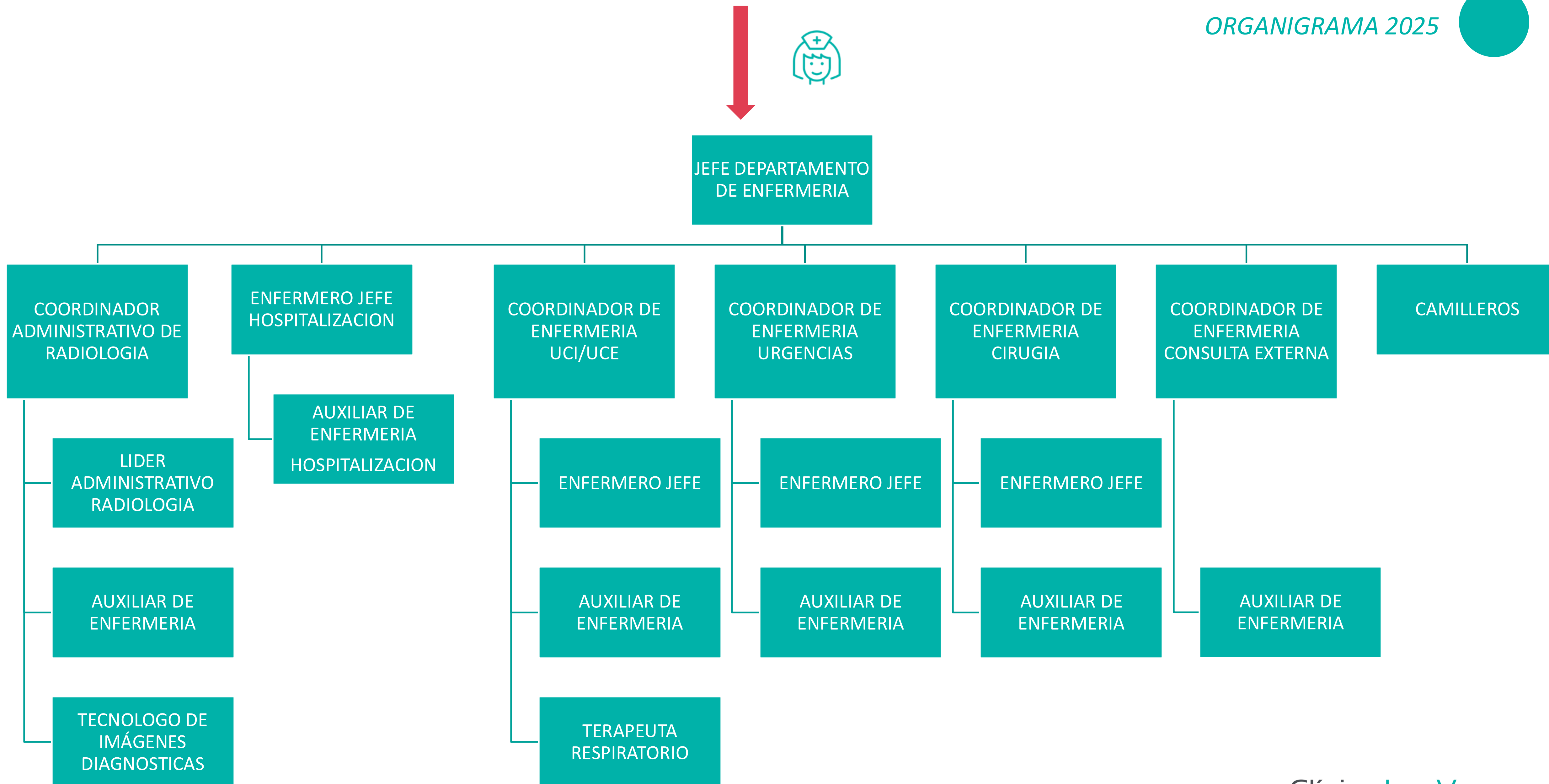
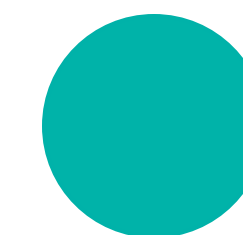

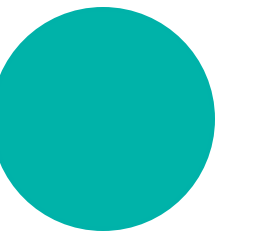

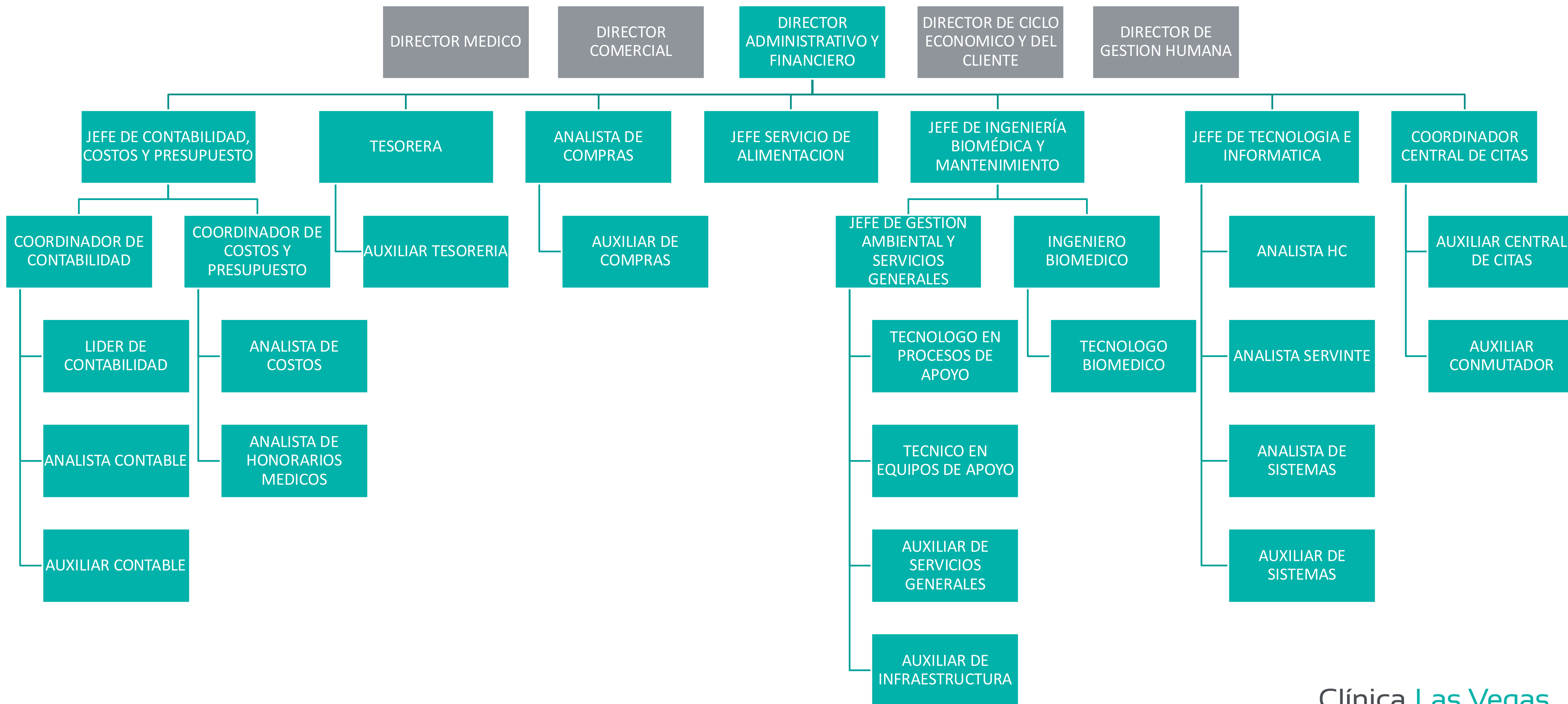
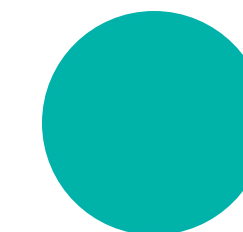

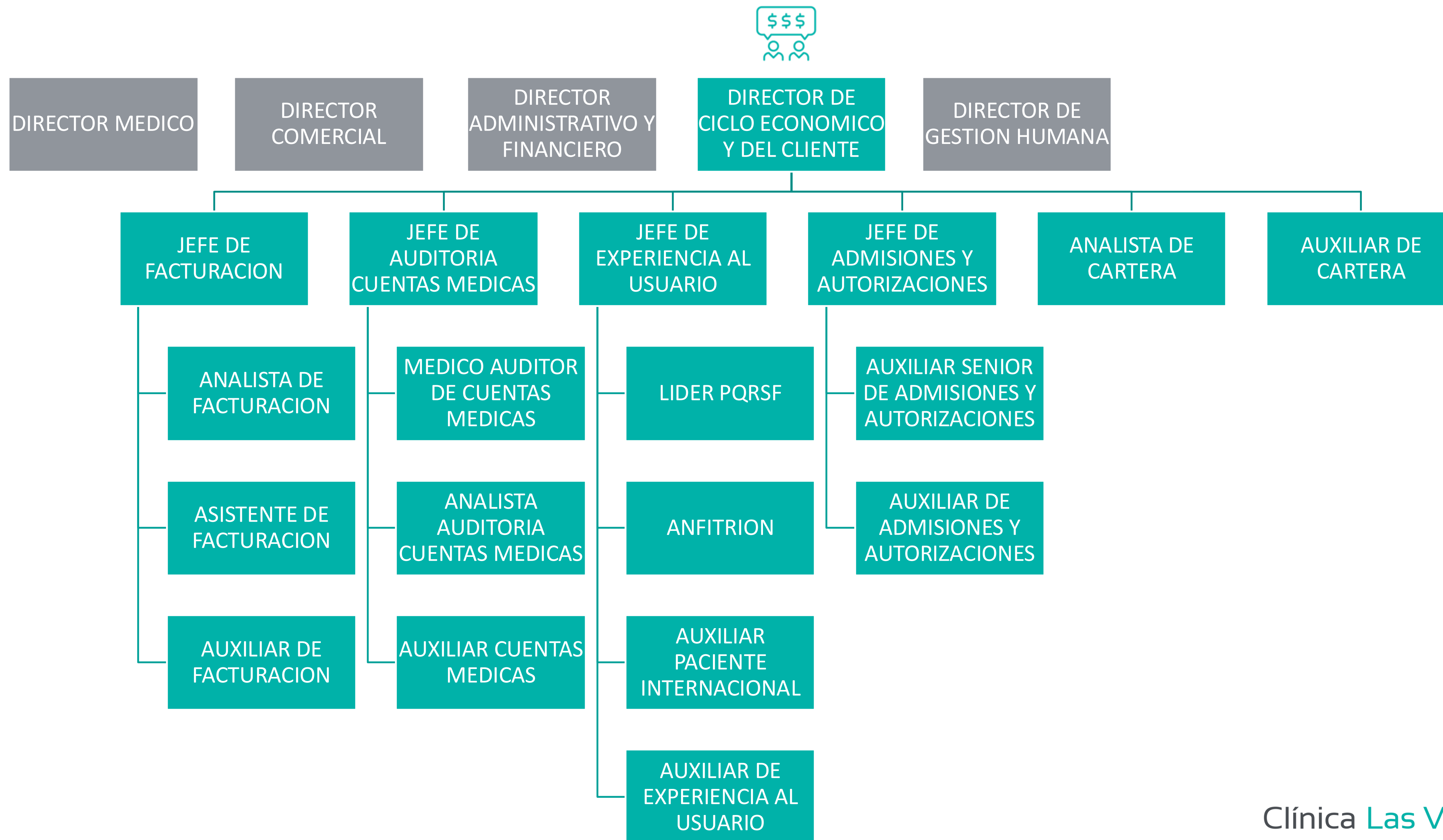
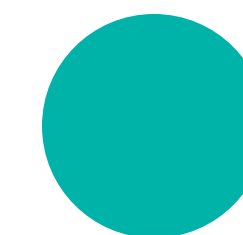

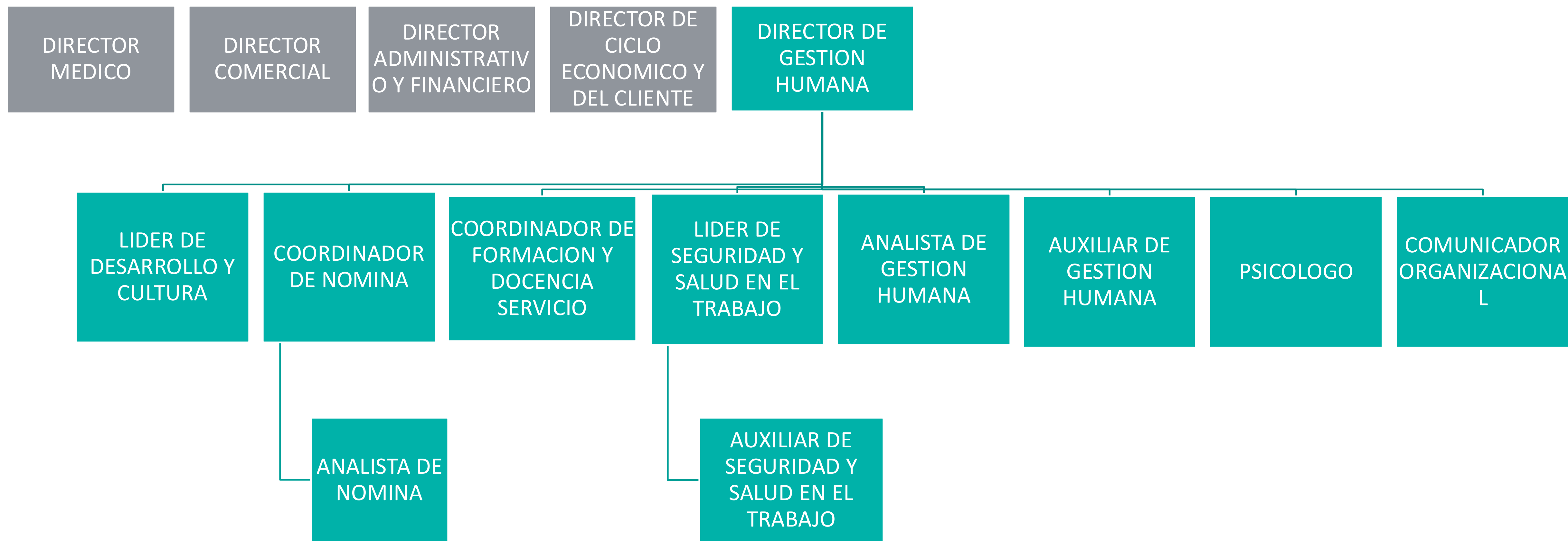
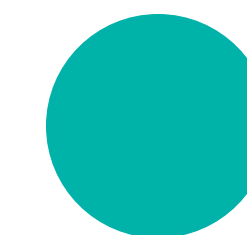

<div> <div>Clínica</div> <div>Las Vegas</div> </div>	ANEXO		
	ESTRUCTURA ORGANIZACIONAL- ORGANIGRAMA		
	UNIDAD FUNCIONAL: Atención al cliente asistencial PROCESO: Complementación diagnóstica y terapéutica/ Medicamentos y dispositivos médicos		EDICIÓN 15
	FECHA EMISIÓN 30/01/2003	FECHA DE ACTUALIZACIÓN 24/01/2025	CÓDIGO AN-DE-02

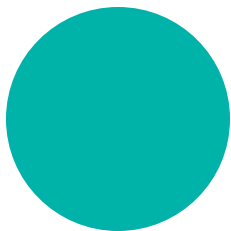

VERSIÓN	CAMBIOS REALIZADOS	FECHA	RESPONSABLE/ CARGO
15	Se actualiza lo siguiente: <ul style="list-style-type: none"> Al cargo de jefe administrativo de urgencias se agrega el personal del CRUE Se elimina el cargo de jefe de CRUE - Se elimina el cargo de coordinador de modelos de atención - José Daniel López Se elimina la coordinación de enfermería de hospitalización Se le asignan a la jefe del departamento de enfermería los camilleros. En la dirección administrativa y financiera: <ul style="list-style-type: none"> Se adiciona el analista de sistemas En la dirección de gestión humana: <ul style="list-style-type: none"> Se retira la analista de docencia: Se elimina el enfermero que pasó a comercial 	24/01/2025	Actualizo: Anabelle Arbeláez Vélez (Directora de gestión humana) Revisó: Alejandro Betancur Sierra (Gerente General) Aprobó: Alejandro Betancur Sierra (Gerente General)
ACTIVIDAD	ELABORÓ	REVISÓ	APROBÓ
NOMBRES Y APELLIDOS	Anabelle Arbeláez Vélez	Alejandro Betancur Sierra	Alejandro Betancur Sierra
CARGO	Directora de gestión humana	Gerente General	Gerente General
FECHA	22/01/2025	22/01/2025	24/01/2025